

DPU KOD GROBLJA - MRAVINCE

- Izmjene i dopune

1:1000

PLAN PARCELACIJE

- - - - - GRANICA OBUHVATA
- — — — — POSTOJEĆE GRANICE PARCELA
- - - - - NOVE GRANICE PARCELA
- 23 BROJ PARCELE

"Geoizmjera" d.o.o. ured za geodetske poslove Solun, Zvonimirova bb(PPC) t.212-305	
broj	164/99
investitor	GRAD SOLIN
lokacija	K.O.MRAVINCE DPU KOD GROBLJA
sadržaj	kat-topografski plan
mjerilo	1:1000
izradio	S.Antunović geodet
datum	svibanj 2007
direktor	S.Antunović geodet

ŽUPANIJA SPLITSKO DALMATINSKA GRAD SOLIN	
NAZIV PROSTORNOG PLANA: DPU KOD GROBLJA - MRAVINCE, Izmjene i dopune	
NAZIV KARTOGRAFSKOG PRIKAZA: PLAN PARCELACIJE	
BROJ KARTOGRAFSKOG PRIKAZA: 3	MJERILO KARTOGRAFSKOG PRIKAZA: 1:1000
PROGRAM MJERA ZA UNAPREĐENJE STANJA U PROSTORU: Sl. Vjesnik Grada Solina br. 6/06	ODLUKA PREDSTAVNIČKOG TIJELA O DONOŠENJU PLANA: Sl. Vjesnik Grada Solina br. 6/07
JAVNA RASPRAVA (datum objave): Slobodna Dalmacija, 14.05.2007.	JAVNI UVID ODRŽAN: od 22.05.2007. do 06.06.2007.
PEČAT TIJELA ODGOVORNOG ZA PROVEDENJE JAVNE RASPRAVE:	ODGOVORNA OSOBA ZA PROVOĐENJE JAVNE RASPRAVE: Neven Matijević, dig
PRAVNA OSOBA KOJA JE IZRADILA PLAN: GISplan d.o.o - SPLIT	
PEČAT PRAVNE OSOBE KOJA JE IZRADILA PLAN:	ODGOVORNA OSOBA: Ines Berlengi, dia
KOORDINATOR PLANA: Ines Berlengi, dia	
STRUČNI TIM: Ines Berlengi, dia, Janja Novaković, dia, Bogdan Matijaš, dig, Goran Miloš, die.	
PEČAT PREDSTAVNIČKOG TIJELA:	PREDSJEDNIK PREDSTAVNIČKOG TIJELA: dr. Kajo Bučan
ISTOVJETNOST OVOG PROSTORNOG PLANA S IZVORNIKOM OVJERAVA:	PEČAT NADLEŽNOG TIJELA:

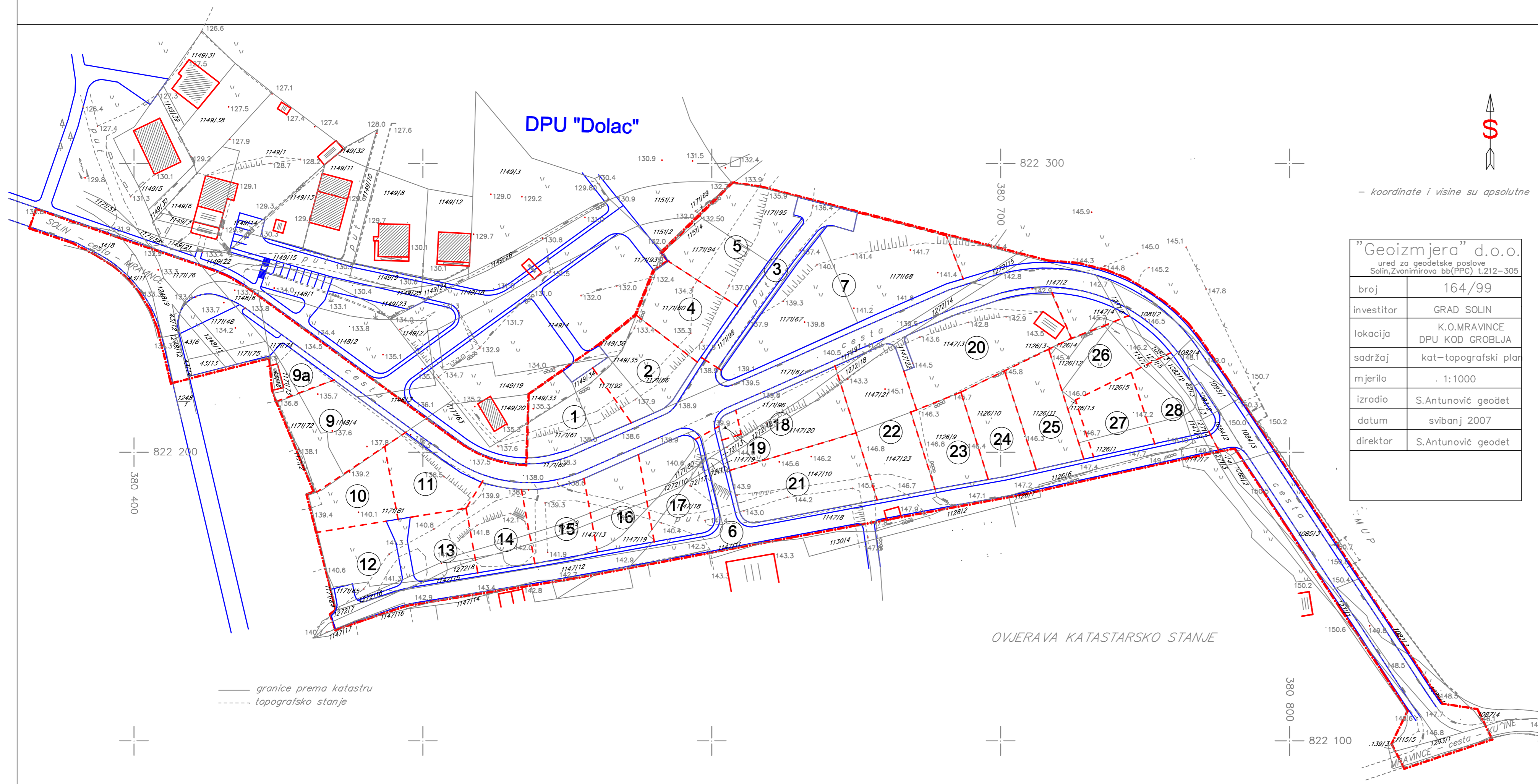

- koordinate i visine su apsolutne

— granice prema katastru
- - - - - topografsko stanje

OVJERAVA KATASTARSKO STANJE