

DPU KOD GROBLJA - MRAVINCE

- Izmjene i dopune

1:1000

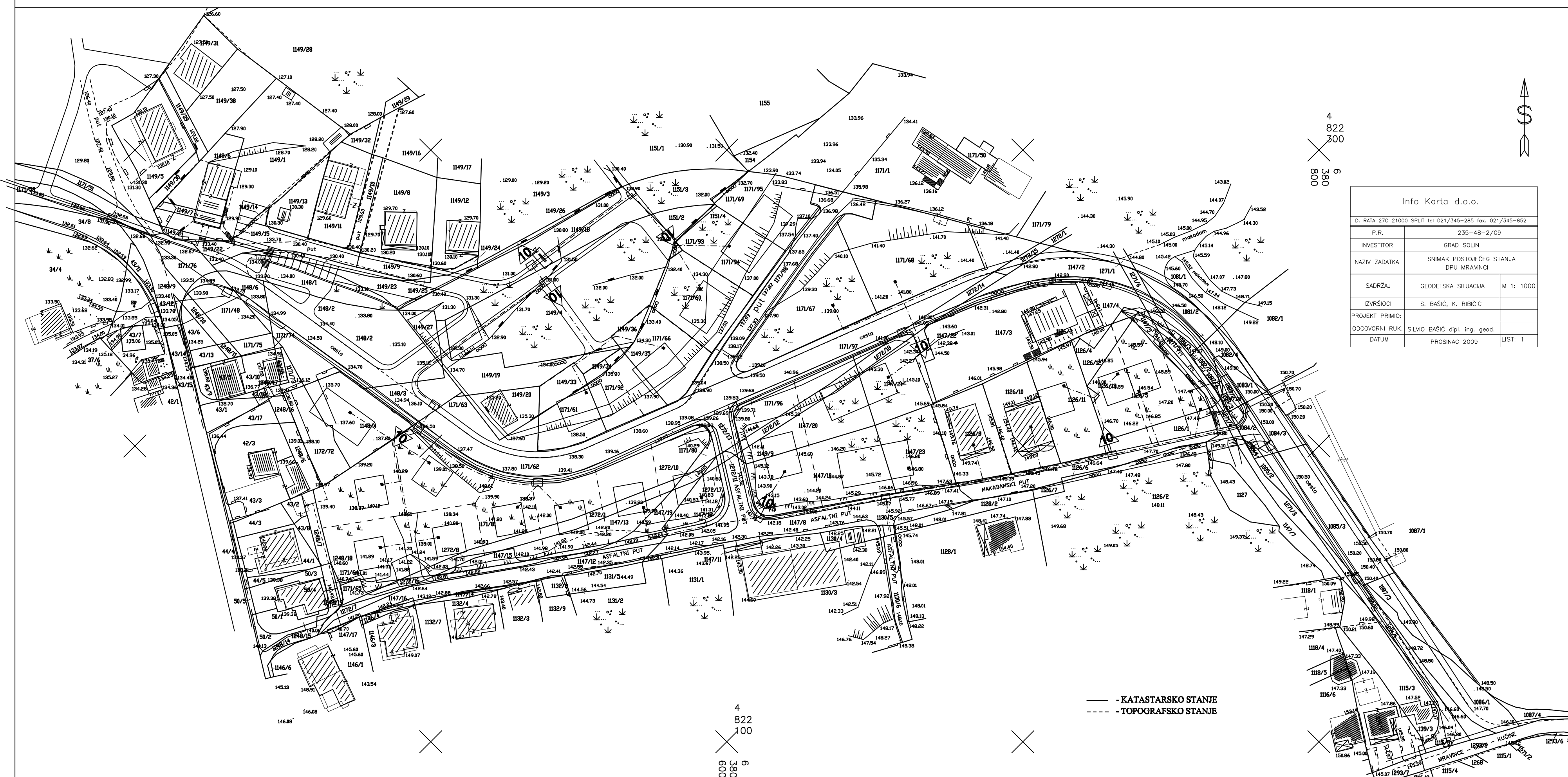

Info Karta d.o.o.		
D. RATA 27C 21000 SPLIT tel 021/345-285 fax. 021/345-852		
P.R.	235-48-2/09	
INVESTITOR	GRAD SOLIN	
NAZIV ZADATKA	SNIMAK POSTOJEĆEG STANJA DPU MRAVINCI	
SADRŽAJ	GEODETSKA SITUACIJA	M 1: 1000
IZVRŠIOCI	S. BAŠIĆ, K. RIBIČIĆ	
PROJEKT PRIMIO:		
ODGOVORNI RUK.	SILVIO BAŠIĆ dipl. ing. geod.	
DATUM	PROSINAC 2009	LIST: 1

TELEKOMUNIKACIJE

- POSTOJEĆA KABELSKA TK KANALIZACIJA
- - - PLANIRANA TK KANALIZACIJA
- KABELSKI ZDENAC 70x70x80
- ▲ UNUTARNJI KABELSKI IZVOD
- ▲ KORISNIČKI VOD - KABELSKI PRIKLJUČAK
- - - POSTOJEĆI TK KABEL POSTAVLJEN IZRAVNO U ZEMLJU

ŽUPANIJA SPLITSKO DALMATINSKA		GRAD SOLIN	
NAZIV PROSTORNOG PLANA: DPU KOD GROBLJA - MRAVINCE, Izmjene i dopune			
NAZIV KARTOGRAFSKOG PRIKAZA:		TELEKOMUNIKACIJE	
BROJ KARTOGRAFSKOG PRIKAZA: 8		MJERILO KARTOGRAFSKOG PRIKAZA: 1:1000	
ODLUKA O IZRADI ID DPU-a: "Službeni Vjesnik Grada Solina" br.10/09		ODLUKA PREDSTAVNIČKOG TIJELA O DONOŠENJU PLANA: "Službeni Vjesnik Grada Solina" br.6/10	
JAVNA RASPRAVA (datum objave): Slobodna Dalmacija, 22.02.2010.		JAVNI UVID ODRŽAN: od 04.03.2010. do 19.03.2010.	
PEČAT TIJELA ODGOVORNOG ZA PROVEDENJE JAVNE RASPRAVE:		ODGOVORNA OSOBA ZA PROVOĐENJE JAVNE RASPRAVE:	
		Sanja Samardžija, dig	
PRAVNA OSOBA KOJA JE IZRADILA PLAN: GISplan d.o.o - SPLIT			
PEČAT PRAVNE OSOBE KOJA JE IZRADILA PLAN:		ODGOVORNA OSOBA:	
		Ines Bertengli, dia	
KOORDINATOR PLANA: Ines Bertengli, dia			
STRUČNI TIM: Ines Bertengli, dia, Janja Novaković, dia, Bogdan Matijaš, dig, Goran Miloš, dia.			
PEČAT PREDSTAVNIČKOG TIJELA:		PREDSJEDNIK PREDSTAVNIČKOG TIJELA:	
		doc.dr. sc. Kajo Bučan	
ISTOVJETNOST OVOG PROSTORNOG PLANA S IZVORNIKOM OVJERAVA:		PEČAT NADLEŽNOG TIJELA:	