

# DPU ZELENI KUK - sjever

## Plan parcelacije 1:1000

- GRANICA OBUHVATA
- NOVA GRANICA PARCELE
- 5** OZNAKA PARCELE

ŽUPANIJA SPLITSKO DALMATINSKA		GRAD SOLIN	
NAZIV PROSTORNOG PLANA: DPU ZELENI KUK - sjever			
NAZIV KARTOGRAFSKOG PRIKAZA:			
BROJ KARTOGRAFSKOG PRIKAZA:		MJERILO KARTOGRAFSKOG PRIKAZA: 1:1000	
PROGRAM MJERA ZA UNAPREĐENJE STANJA U PROSTORU: SI.Vjesnik Grada Solina br. 4/04		ODLUKA PREDSTAVNIČKOG TIJELA O DONOŠENJU PLANA: SI. Vjesnik Grada Solina br. 7/04	
JAVNA RASPRAVA (datum objave): Slobodna Dalmacija 2.lipnja.2004.		JAVNI UVID ODRŽAN: od 11. 06. 2004. do 11. 07. 2004.	
PEČAT TIJELA ODGOVORNOG ZA PROVEDENJE JAVNE RASPRAVE: <b>4a</b>		PLAN PARCELACIJE ODGOVORNA OSOBA ZA PROVOĐENJE JAVNE RASPRAVE: Neven Matijević, dig	
PRAVNA OSOBA KOJA JE IZRADILA PLAN: GISplan d.o.o - SPLIT			
PEČAT PRAVNE OSOBE KOJA JE IZRADILA PLAN:		ODGOVORNA OSOBA:  mr. Gojko Berlengi, dia	
KOORDINATOR PLANA: Ines Berlengi, dia			
STRUČNI TIM: mr. Gojko Berlengi, dia, Ines Berlengi, dia, Janja Novaković, dia			
PEČAT PREDSTAVNIČKOG TIJELA:		PREDSJEDNIK PREDSTAVNIČKOG TIJELA:  dr. Kajo Bučan	
ISTOVJETNOST OVOG PROSTORNOG PLANA S IZVORNOM OVIJERAVOM:		PEČAT NADLEŽNOG TIJELA:	

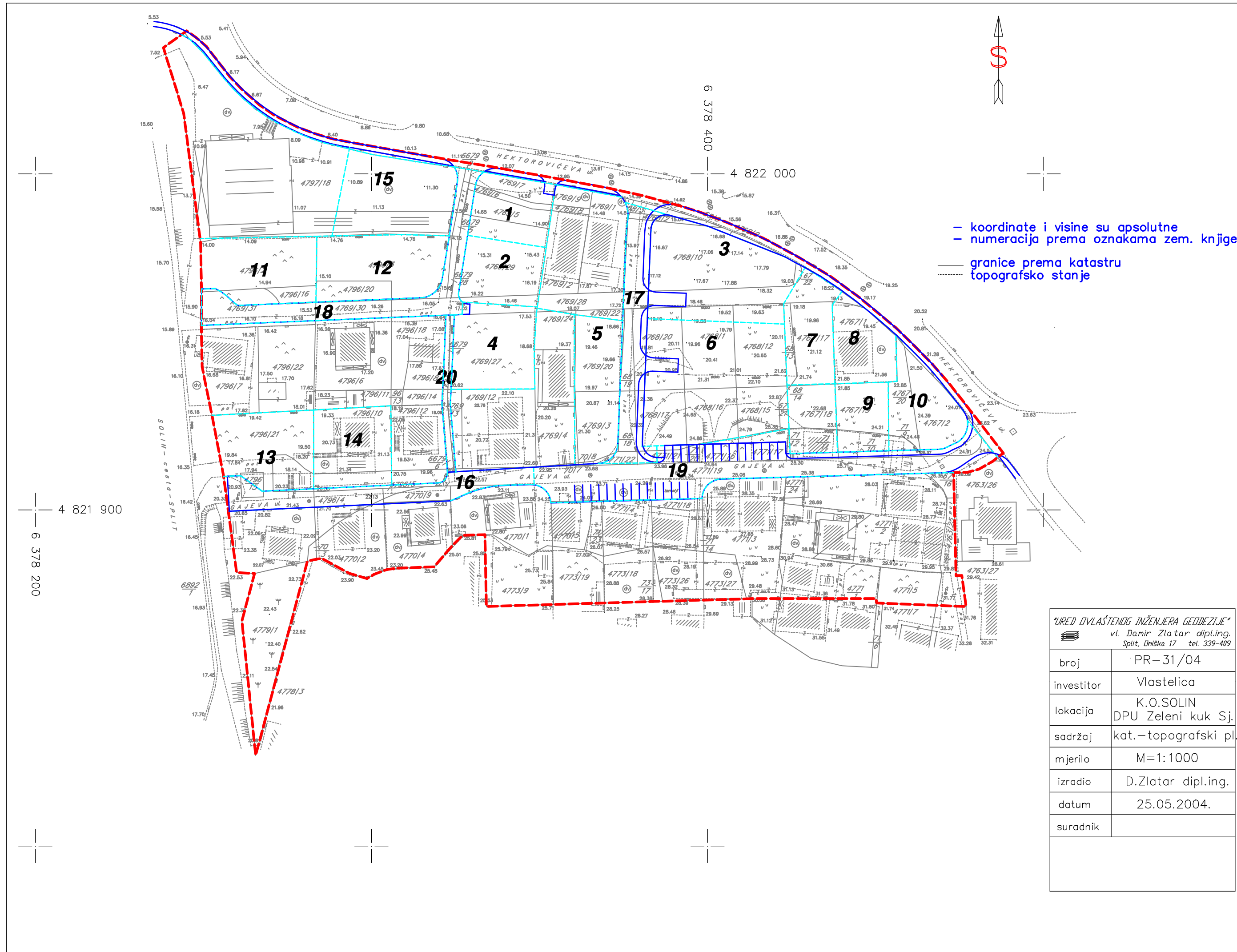

"UREĐ OVLASŦENOG INŽENJERA GEODEZIJE" vl. Damir Zlatar dipl.ing. Split, Dmiška 17 tel. 339-409	
broj	PR-31/04
investitor	Vlastelica
lokacija	K.O.SOLIN DPU Zeleni kuk Sj.
sadržaj	kat.-topografski pl.
mjerilo	M=1:1000
izradio	D.Zlatar dipl.ing.
datum	25.05.2004.
suradnik	