

DETALJNI PLAN UREĐENJA BAŠINI JUG 1:500

PROMETNA, TELEKOMUNIKACIJSKA I KOMUNALNA INFRASTRUKTURNA MREŽA

Plan telekomunikacija

- - - - - GRANICA OBUHVATA
- — — — — KABELSKA TK KANALIZACIJA - POSTOJEĆA
- - - - - KABELSKA TK KANALIZACIJA - PLANIRANA
- KABELSKI ZDENAC 70x70x80 cm
- KABELSKI ZDENAC 30x30x40 cm - PLANIRANI
- △ UNUTARNJI KABELSKI IZVODI - PLANIRANI

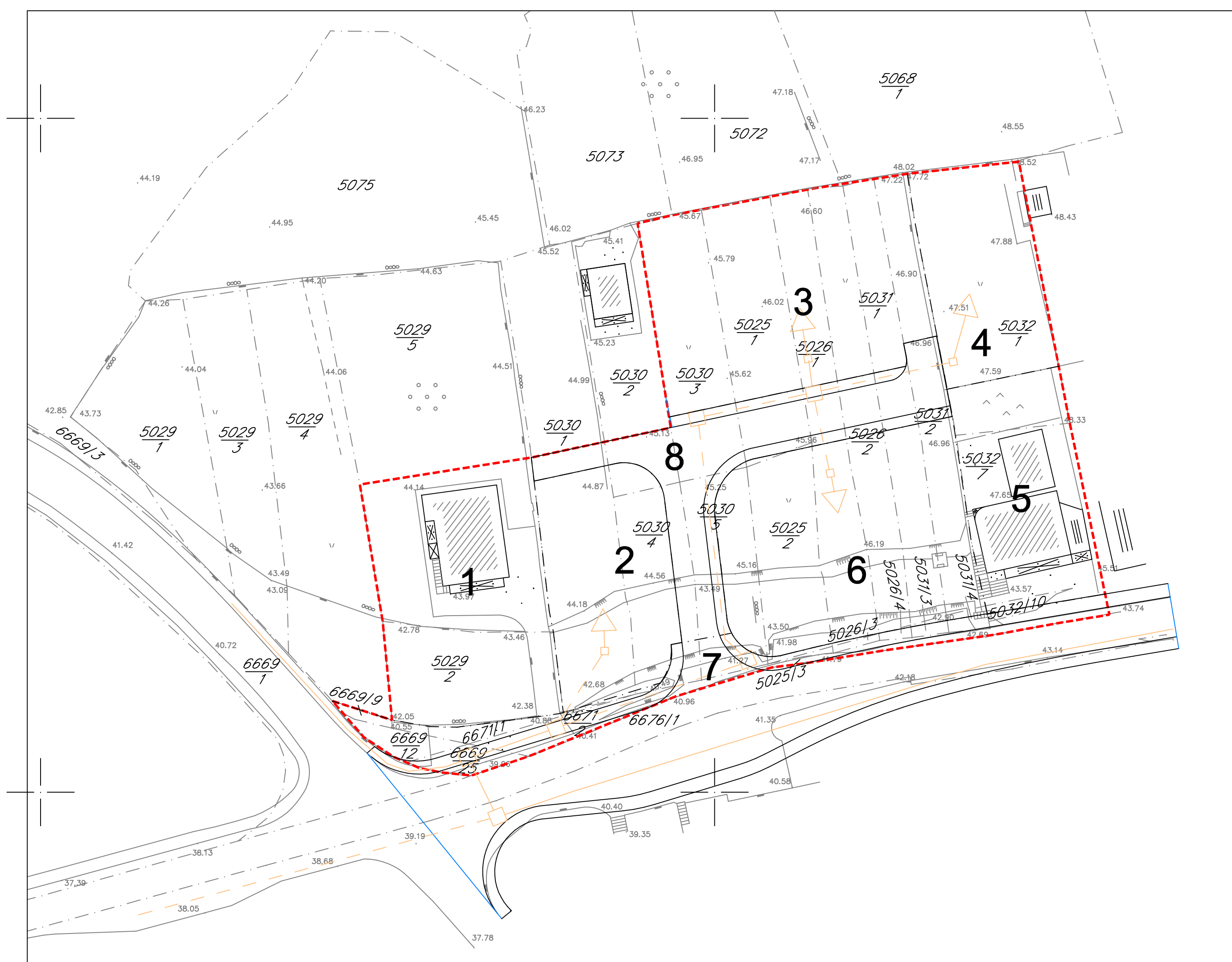

ŽUPANIJA SPLITSKO DALMATINSKA		GRAD SOLIN	
NAZIV PROSTORNOG PLANA: DPU BAŠINI JUG			
NAZIV KARTOGRAFSKOG PRIKAZA: PLAN TELEKOMUNIKACIJA			
BROJ KARTOGRAFSKOG PRIKAZA: 2c		MJERILO KARTOGRAFSKOG PRIKAZA: 1:500	
PROGRAM MJERA ZA UNAPREĐENJE STANJA U PROSTORU: Sl. Vjesnik Grada Solina br. 6/06		ODLUKA PREDSTAVNIČKOG TIJELA O DONOŠENJU PLANA: Sl. Vjesnik Grada Solina br. 4/07	
JAVNA RASPRAVA (datum objave): Slobodna Dalmacija 23.02.2007.		JAVNI UVID ODRŽAN: 05.03.2007. - 03.04.2007.	
PEČAT TIJELA ODGOVORNOG ZA PROVOĐENJE JAVNE RASPRAVE:		ODGOVORNA OSOBA ZA PROVOĐENJE JAVNE RASPRAVE: Neven Matijević, d.i.g.	
PRAVNA OSOBA KOJA JE IZRADILA PLAN: GISPLAN d.o.o - SPLIT			
PEČAT PRAVNE OSOBE KOJA JE IZRADILA PLAN:		ODGOVORNA OSOBA: Ines Bertengi, dia	
KOORDINATOR PLANA: Ines Bertengi, dia			
STRUČNI TIM: mr. Gajko Bertengi dia, Ines Bertengi dia, Bogdan Matijaš dig, Goran Miloš dia			
PEČAT PREDSTAVNIČKOG TIJELA:		PREDSJEDNIK PREDSTAVNIČKOG TIJELA: dr. Kajo Bučan	
ISTOVJETNOST OVOG PROSTORNOG PLANA S IZVORNOM OVJERAVANOM:		PEČAT NADLEŽNOG TIJELA:	