

# DETALJNI PLAN UREĐENJA BAŠINI JUG 1:500

UVJETI KORIŠTENJA, UREĐENJA I ZAŠTITE POVRŠINA  
Plan parcelacije

- - - - - GRANICA OBUHVATA
- - - - - GRANICE POSTOJEĆIH KATASTARSKIH ČESTICA
- - - - - GRANICE PLANIRANIH GRAĐEVINSKIH ČESTICA
- 5** BROJ ČESTICE

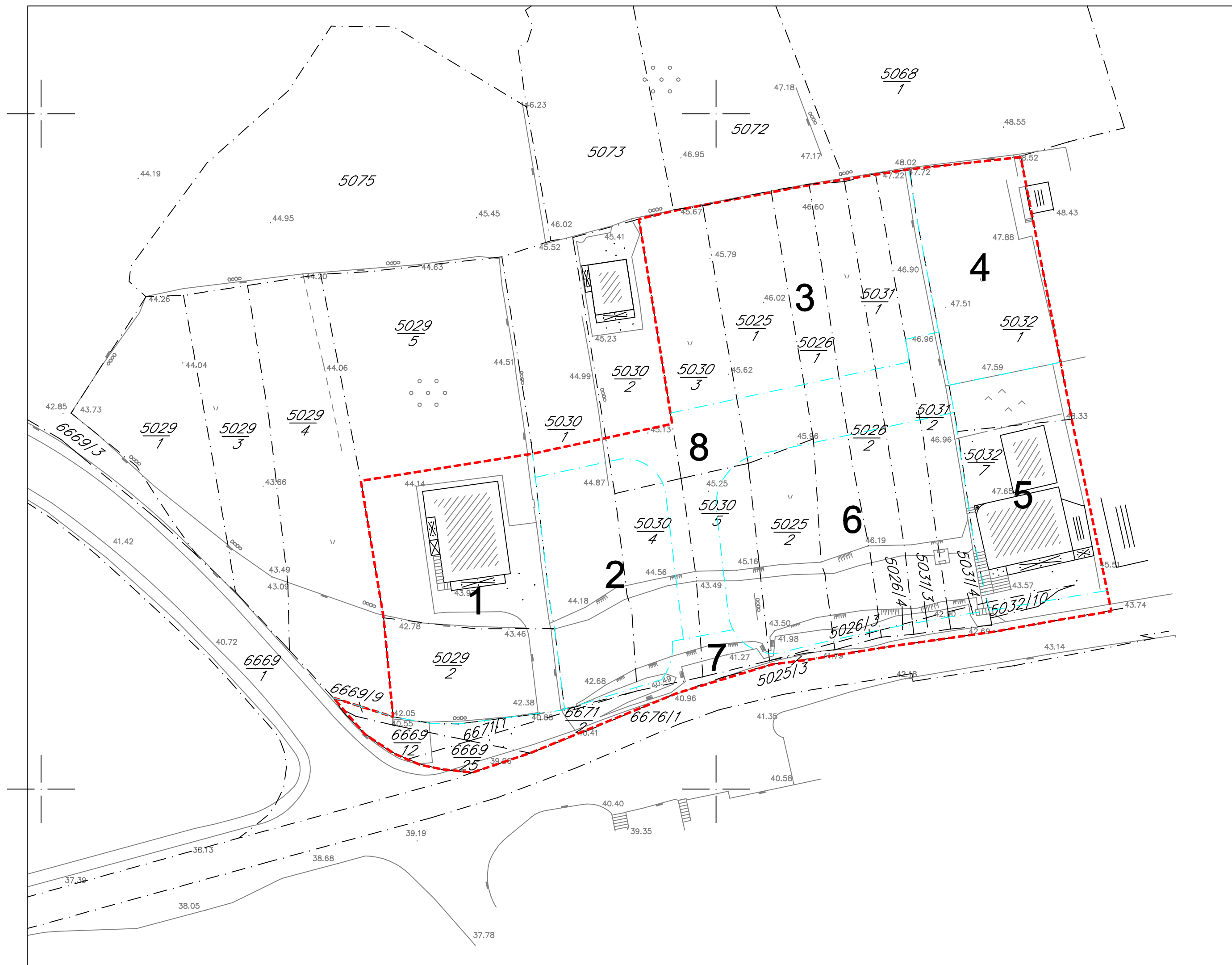

|   |  |   |  |
|---|--|---|--|
| ŽUPANIJA SPLITSKO DALMATINSKA   |  | GRAD SOLIN  |  |
| NAZIV PROSTORNOG PLANA: DPU BAŠINI JUG  |  |   |  |
| NAZIV KARTOGRAFSKOG PRIKAZA: PLAN PARCELACIJE   |  |   |  |
| BROJ KARTOGRAFSKOG PRIKAZA: <b>4a</b>   |  | MJERILO KARTOGRAFSKOG PRIKAZA: 1:500  |  |
| PROGRAM MJERA ZA UNAPREĐENJE STANJA U PROSTORU: Sl. Vjesnik Grada Solina br. 6/06           |  | ODLUKA PREDSTAVNIČKOG TIJELA O DONOŠENJU PLANA: Sl. Vjesnik Grada Solina br. 4/07 |  |
| JAVNA RASPRAVA (datum objave): Slobodna Dalmacija 23.02.2007.                               |  | JAVNI UVID ODRŽAN: 05.03.2007. - 03.04.2007.                                      |  |
| PEČAT TIJELA ODGOVORNOG ZA PROVOĐENJE JAVNE RASPRAVE:                                       |  | ODGOVORNA OSOBA ZA PROVOĐENJE JAVNE RASPRAVE:<br><br>Neven Matijević, d.i.g.      |  |
| PRAVNA OSOBA KOJA JE IZRADILA PLAN: GISPLAN d.o.o - SPLIT                                   |  |   |  |
| PEČAT PRAVNE OSOBE KOJA JE IZRADILA PLAN:   |  | ODGOVORNA OSOBA:<br><br>Ines Bertengi, dia  |  |
| KOORDINATOR PLANA: Ines Bertengi, dia   |  |   |  |
| STRUČNI TIM: mr. Gojko Bertengi dia, Ines Bertengi dia, Bogdan Matijaš dig, Goran Miloš die |  |   |  |
| PEČAT PREDSTAVNIČKOG TIJELA:  |  | PREDSJEDNIK PREDSTAVNIČKOG TIJELA:<br><br>dr. Kajo Bućan                          |  |
| ISTOVJETNOST OVOG PROSTORNOG PLANA S IZVORNIKOM OVJERAVA:                                   |  | PEČAT NADLEŽNOG TIJELA:   |  |